

**INSTITUTION ADOUR**

\*\*\*\*\*

Extrait du registre des délibérations  
de l'établissement public territorial de bassin Institution Adour

\*\*\*\*\*

**Séance du 27 mai 2021**  
(Convocation du 12 mai 2021)

Aujourd'hui, le vingt-sept mai deux mille vingt et un à 11h45, le collège « continuité écologique gave de Pau » dûment convoqué s'est réuni sous la forme de visioconférence conformément à l'article 6 de l'Ordonnance n°2020-391 du 1<sup>er</sup> avril 2020, sous la présidence de Monsieur Paul CARRERE

<b>Conseillers en exercice</b>	
• Nombre	21
• Voix	30
<b>Présents</b>	
• Nombre	12
• Voix	12
<b>Pouvoirs</b>	
• Nombre	0
• Voix	0
Majorité simple selon article 11.2 des statuts	

<b>Suffrages exprimés</b>	
<b>Pour</b>	
• Nombre	12
• Voix	12
<b>Contre</b>	
• Nombre	0
• Voix	0
<b>Abstention</b>	
• Nombre	0
• Voix	0

Etaient présents :

- Pour les Départements membres : Mesdames et Messieurs Christiane AUTIGEON, Céline SALLES, Dominique DEGOS, Jean GUILHAS, Bernard POUBLAN, Christophe TERRAIN, Paul CARRERE, Yves LAHOUN, Jean ARRIUBERGE, Patrick CHASSERIAUD, Charles PELANNE, Bernard SOUDAR

Etaient excusés :

- Pour les Départements membres : Mesdames et Messieurs Laurence ANCIEN, Nathalie BARROUILLET, Bernard VERDIER, Gérard CASTET, Francis DUPOUEY, Gabriel BELLOCQ, Xavier LAGRAVE, Thierry CARRERE
- Pour la Région membre : Monsieur Andde SAINTE-MARIE

Secrétaire de séance :

Madame Christiane AUTIGEON

**OBJET : Conventions / Biodiversité - Opération de restauration de la continuité écologique sur des seuils du gave de Pau et de l'Ouzom - Convention de passage piéton sur des parcelles privées en rive droite du seuil d'Asson**

**Exposé des motifs :**

Dans le cadre de la phase 1 de l'opération de restauration de la continuité écologique sur des seuils du gave de Pau et de l'Ouzom, l'Institution Adour réalisera des travaux d'aménagement sur le seuil d'Asson.

Dans ce cadre, il est nécessaire d'accéder au seuil à pied par la rive droite afin de réaliser les travaux. L'objet de cette convention est de formaliser les modalités d'accès et de passage dans les parcelles privées CA449, CA462 et CA498 situées sur la commune d'Asson, en rive droite du seuil d'Asson. Il y est décrit les obligations de la propriétaire privée et de l'Institution Adour.

Cette autorisation de passage sera effectuée à titre gracieux par la propriétaire. La convention ne comporte donc aucune contrepartie financière entre les deux parties.

*La présente délibération peut faire l'objet d'un recours pour excès de pouvoir devant le tribunal administratif de Pau dans un délai de deux mois à compter de sa publication et de la réception par le représentant de l'Etat.*



## LE COLLEGE « CONTINUITE ECOLOGIQUE GAVE DE PAU »

En l'absence d'observations,

Après en avoir délibéré et à l'unanimité

### DECIDE

#### Article 1

- D'approuver les termes de la convention à intervenir entre l'Institution Adour et une propriétaire pour un accès, en passage piéton, à des parcelles privées en rive droite du seuil d'Asson, dans le cadre de l'opération de restauration de la continuité écologique sur des seuils du gave de Pau et de l'Ouzom, telle qu'annexée,
- D'autoriser le Président à la signer ainsi que l'ensemble des documents y afférant, et à prendre toutes les mesures nécessaires à l'exécution de la présente décision.

#### Article 2

Monsieur le Président est chargé de l'exécution de la présente délibération

Fait et délibéré le 27 mai 2021 à Mont-de-Marsan,

Le Président,

Paul CARRERE



**INSTITUTION ADOUR**  
Etablissement Public Territorial de Bassin  
Hautes-Pyrénées - Gers - Landes - Pyrénées-Atlantiques

Envoyé en préfecture le 03/08/2021

Reçu en préfecture le 03/08/2021



ID : 040-254002264-20210527-CGDP01\_2021-DE

**Alida SIERRA/RIBERE**

## CONVENTION

**Convention de passage piéton sur des parcelles privées  
en rive droite du seuil d'Asson**

Entre d'une part,

**L'établissement public du bassin de l'Adour, Institution Adour**, ci-après désigné « l'EPTB », sis 38 rue Victor Hugo à Mont-de-Marsan (40), représentée par son Président Paul CARRÈRE, dûment habilité à signer la présente convention par délibération du comité syndical en date du 27 mai 2021,

Et d'autre part,

**Alida SIERRA/RIBERE**, résidant 11 route de Lourdes – 64800 ASSON, la propriétaire des parcelles

Il est convenu ce qui suit :

## Préambule

Des travaux d'aménagement du seuil d'Asson sont prévus sur le seuil d'Asson à l'étiage entre juillet et octobre 2021. Ces travaux consistent à conforter le seuil sur toute sa largeur, installer deux prébarrages à l'aval et construire une nouvelle passe à poissons en rive gauche. Dans ce cadre, il est nécessaire d'accéder au seuil à pied par la rive droite afin de réaliser les travaux.

### Article 1. Objet de la convention

La présente convention définit les modalités d'autorisation d'accès aux parcelles CA449, CA462 et CA498 à Asson pour les travaux d'aménagement du seuil d'Asson sur l'Ouzom. Ce droit accordé n'est pas constitutif d'une servitude susceptible de grever la propriété.

### Article 2. Durée de la convention

La présente convention prendra effet à compter de la date de signature et s'achèvera après 2 ans. Ce délai comprend la réalisation des travaux et la période de surveillance des ouvrages exécutés au minimum pendant 1 an après la fin des travaux. Elle pourra être résiliée à tout moment par l'une ou l'autre des parties, sous réserve d'un préavis de 3 mois adressé à l'autre partie par lettre recommandée avec accusé de réception.

### Article 3. Parcelles et modalités d'accès

Les parcelles sont cadastrées à Asson section CA n° 449,462 et 498, propriétés de Madame Alida SIERRA/RIBERE. Ces parcelles supportent un accès uniquement piéton, qui sera utilisé par l'EPTB ou ses représentants pour la bonne réalisation des travaux.

### Article 4. Obligations et droits

La propriétaire autorise les services de l'EPTB ou son prestataire de service à accéder, quelle que soit la période de l'année, à l'ouvrage désigné à l'article 3. Ils accéderont à pied au chantier pour l'exécution des travaux et le suivi du chantier.

La propriétaire s'engage à informer l'EPTB de toute anomalie constatée. Les coordonnées de la personne en charge de ses travaux à l'EPTB sont : Andries BIGOT – 05 59 46 51 85 – andries.bigot@institution-adour.fr

L'EPTB s'engage à :

- transiter sur les parcelles uniquement à pied ;
- accéder aux parcelles uniquement dans le cadre des travaux sur le seuil ;



- ne pas entraîner de gêne pour l'activité de la propriétaire sur la parcelle ;
- informer la propriétaire de toutes anomalies et/ou difficultés rencontrées au cours des interventions ;
- remettre en état les parcelles en cas de dégradation lors de la réalisation des travaux.

#### Article 5. Engagement financier des parties

Il n'est pas prévu d'échange financier dans le cadre de cette convention.

#### Article 6. Assurances

La responsabilité de l'EPTB ne sera engagée qu'au titre des dommages causés ou subis du fait des opérations d'aménagement menées sous sa responsabilité.

#### Article 7. Modification des clauses

La présente convention ne pourra être modifiée ou adaptée, dans ses termes ou ses dispositions pratiques que par voie d'avenant signé entre les parties.

#### Article 8. Contestations

Le tribunal compétent pour statuer sur les contestations auxquelles pourrait donner lieu l'application de la présente convention est le tribunal administratif de Pau.

Fait en 2 exemplaires originaux.

A Mont-de-Marsan, le.....

Pour l'Institution Adour  
le Président,

La Propriétaire,

Paul CARRÈRE

Alida SIERRA/RIBERE

## ETAT DES LIEUX

Une visite des parcelles a été effectuée le 20 avril 2021 en présence de la propriétaire des parcelles et le représentant de l'Institution Adour.

Un état des lieux a été réalisé sur les parcelles CA 449, CA462 et CA498, qui sont concernées par les futurs passages (figure 1).

### ➤ Localisation de la zone de passage

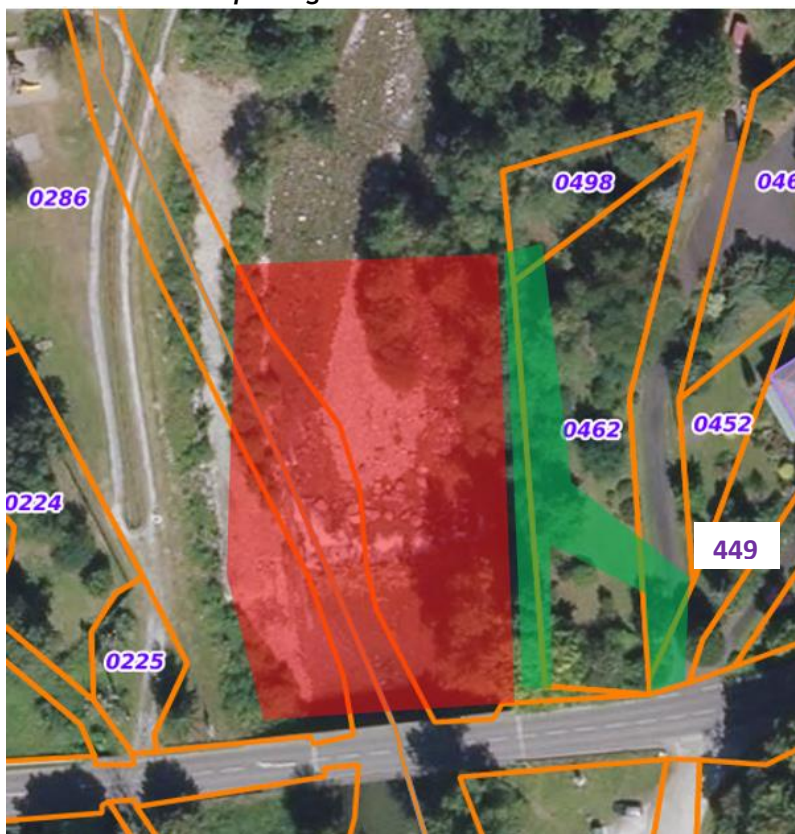

Figure 1 : Localisation de la zone de chantier (zone rouge)  
et de la zone de passage piéton pour accéder à la rive droite du seuil (zone verte)

### ➤ Parcelle CA449

La partie de la parcelle utilisée pour le passage et l'entrée de la propriété est un chemin en enrobé (figure 2).

### ➤ Parcelle AD462

La parcelle est un jardin paysagé constitué d'une pelouse et parsemé d'arbres et d'arbustes. Sur la partie en bord d'Ouzom, il y a des enrochements libres avec une végétation qui n'est pas entretenue et de type naturel et spontané (figures 3, 4 et 5).

### ➤ Parcelle AD498

La parcelle est un jardin paysagé constitué d'une pelouse et parsemés d'arbres et des arbustes. Sur la partie en bord d'Ouzom, il y a des enrochements libres avec une végétation qui n'est pas entretenue et de type naturel et spontané (figure 3 et 6).



Figure 2 : Vue du chemin en enrobé sur la parcelle CA449 utilisé pour accéder à la parcelle



Figure 3 : Vue des parcelles CA462 et CA498 depuis la berge rive gauche



Figure 4 : Vue de la partie en bord d'Ouzom de la parcelle CA462



Figure 5 : Vue de la partie en bord d'Ouzom de la parcelle CA462

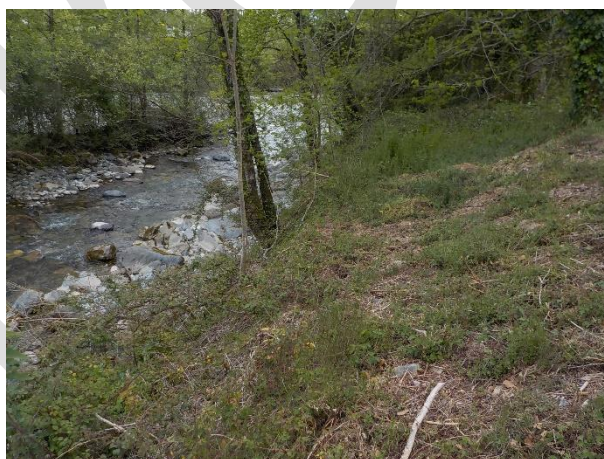

Figure 6 : Vue de la partie en bord d'Ouzom de la parcelle CA498